

貸マンション

プリンストン赤坂

千代田線「赤坂」駅徒歩3分

504号室 2LDK 53.63㎡

賃料 245,000円

管理費10,000円

敷金1ヶ月 礼金1ヶ月

所在/港区赤坂6-4-18

構造/SRC造

地上12階建 5階部分

竣工/平成11年5月

契約期間2年

更新料新1ヶ月

入居即日可

事務所使用可

(敷金3ヶ月償却1月)

※賃料礼金に別途消費税

ペット相談

(敷金3ヶ月償却3ヶ月)

保証契約必須

(費用賃料の50%~)

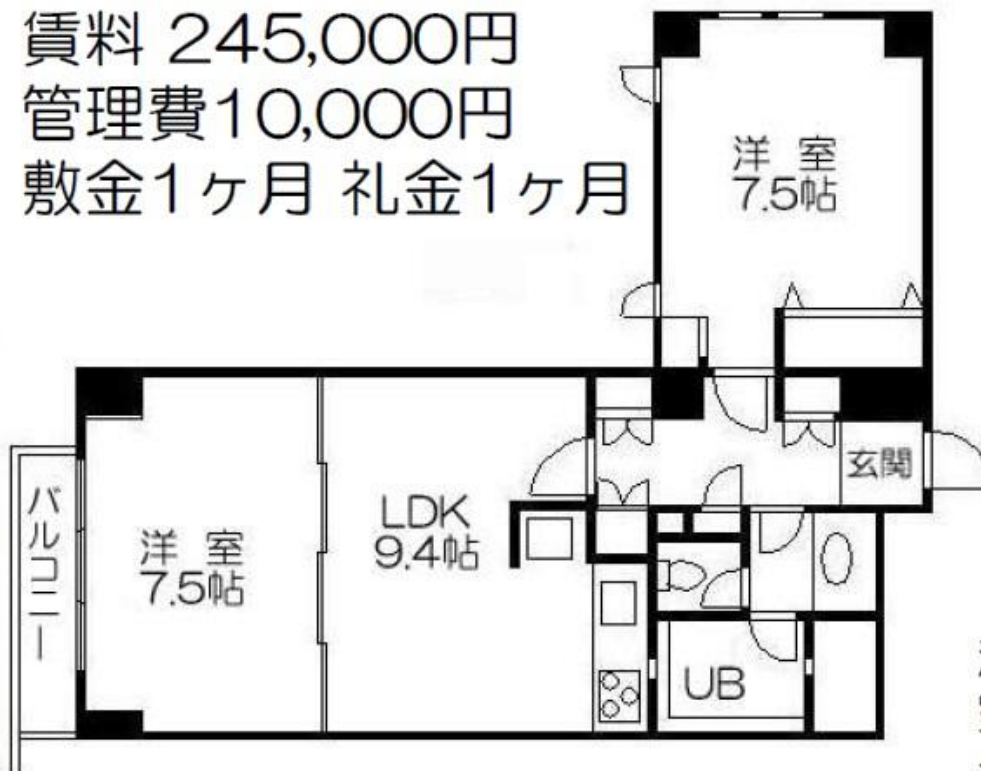

◇赤坂サカス・アークヒルズ徒歩圏!!

◇事務所使用相談・二人入居可

◇外国籍相談・ペット相談



温水洗浄便座・バストイレ別
室内洗濯機置場・独立洗面台
モニターインターフォン
オートロック・宅配ボックス
管理人日勤・BS・CATTV



東京都知事(1)第107725号

株式会社 S - e m i

〒120-0003 東京都足立区東和3-10-10

TEL:03-6761-8784

FAX:03-6740-1058

取引態様
媒介

手数料負担の割合	貸主	0%	借主	100%
手数料配分の割合	元付	0%	客付	100%

賃貸マンション

■建物外観■



パークコート
park赤坂檜町
COURTザタワー

THE MID IN TOKYO

東京メトロ千代田線 『乃木坂』駅 徒歩3分
都営大江戸線 『六本木』駅 徒歩7分



インターネット
使用料金無料!!

物件紹介HP

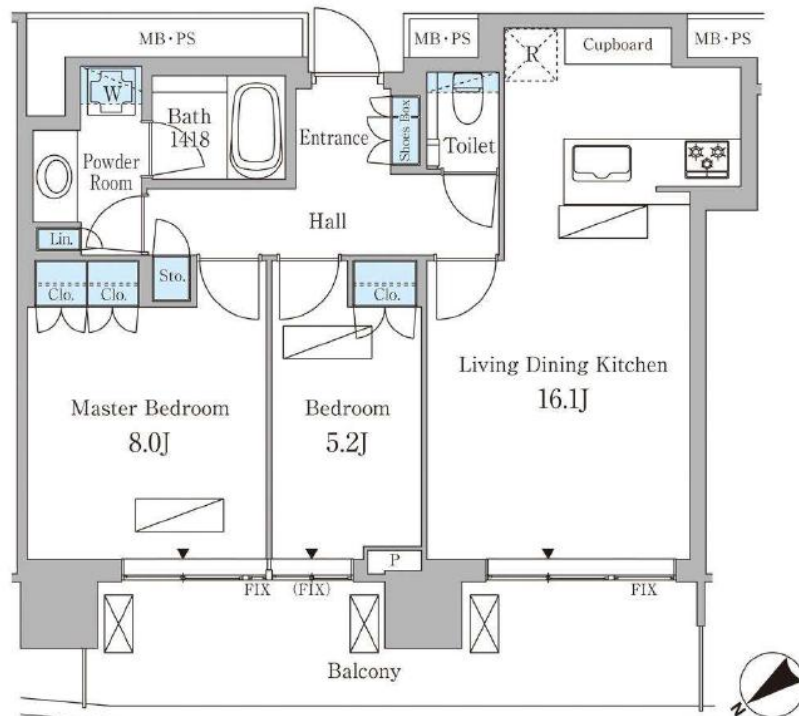

■現地案内図■

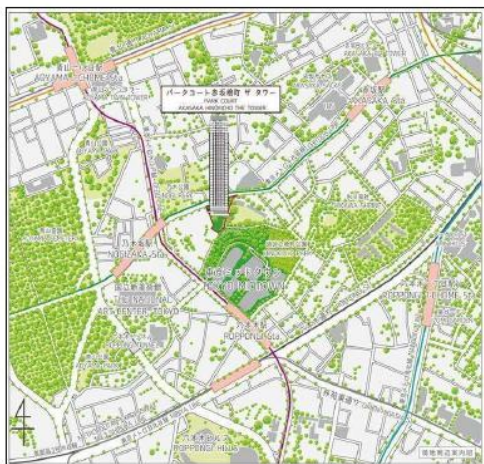

※図面と現況に相違がある場合は現況優先と致します。

物件名称	パークコート赤坂檜町ザタワー 2202号室			
間取り	2LDK			
賃貸条件	賃料	575,000 円/月		
	管理費/共益費	無		
	敷金	2ヶ月	礼金	1ヶ月
所在地	東京都港区赤坂九丁目4番1号			
交通	東京都交通局大江戸線『六本木』	駅より徒歩	7分	
	バス乗車	分	停より徒歩	分
	東京メトロ日比谷線『六本木』	駅より徒歩	9分	
	バス乗車	分	停より徒歩	分
建物	構造・規模	鉄筋コンクリート造(一部 地上44階 地下1階建)	賃貸戸数	
	専有面積	66.37 m ² (20.07 坪)	バルコニー 面積	(m ² 坪)
竣工年月	2018年2月			
入居予定日	7月下旬			
案内可能日	7/2			
契約期間	2年			
更新料	新賃料の1ヶ月分相当額			
駐車場	無	駐車場備考		
駐車場料金				
賃貸保証 委託契約	区分	必須 レジデンス(株) 他1社		
	条件	初回保証委託料(最低20,000円): 月額賃料等の50%、 2年目以降: 9,600円/年		
保険	借家人賠償責任保険を付帯した火災保険にご加入いただけます			
管理会社	三井不動産レジデンシャルサービス株式会社 青山支店			
その他費用	入居時における玄関錠交換代: 22,000円(税込) 口座振替事務手数料: 110円(税込)/月 退去時における通常清掃費用: 87,608円(税込)			
設備	床暖房 エアコン 食洗機 浴室乾燥機 給湯追い焚き BS CS CATV コンロ グリル オートロック 宅配ロッカー			
備考	フロント 管理: 通勤			

*お申し込み後、審査の結果お断りする場合がございます。



東京都知事(1)第107725号

株式会社 S - e m i

〒120-0003 東京都足立区東和3-10-10

TEL:03-6761-8784

FAX:03-6740-1058

取引態様
媒介

手数料 負担の割合	貸主	0%	借主	100%
手数料 配分の割合	元付	0%	客付	100%

建物種別	マンション
品川ハート ビュータワー	
2212号室	2LDK

■全139邸 ■タワーマンション ■15階入居者専用ラウンジ・ワークスペース有 ■1階コンビニエンスストア有
 ～「品川駅」5分。東京を、世界を、未来を望む。～
 ■指定保証会社利用必須※一部法人契約除く・敷金積み増し

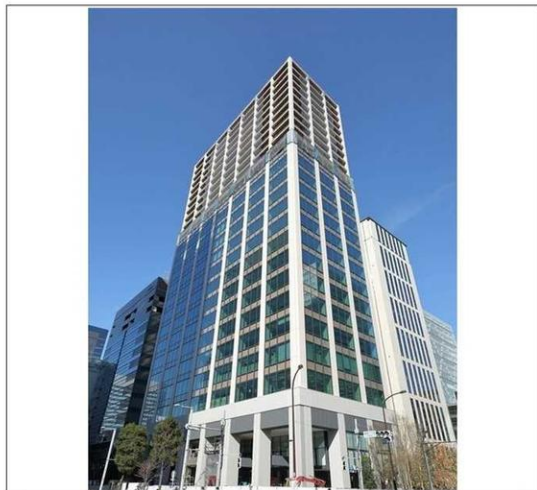

物件外観図

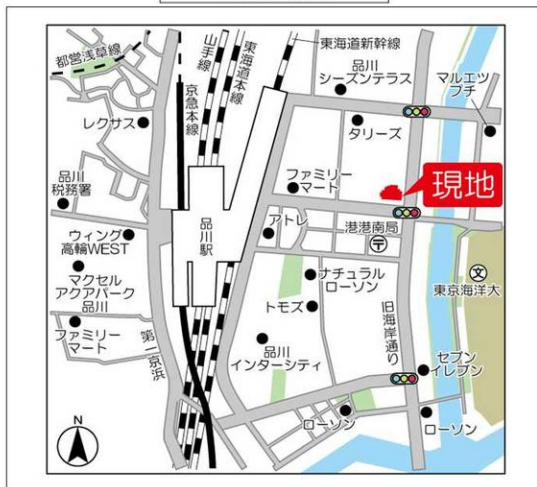

物件周辺図

※図面と現状に相違がある場合は現状優先とします。

J2 type 2LDK 70.36㎡

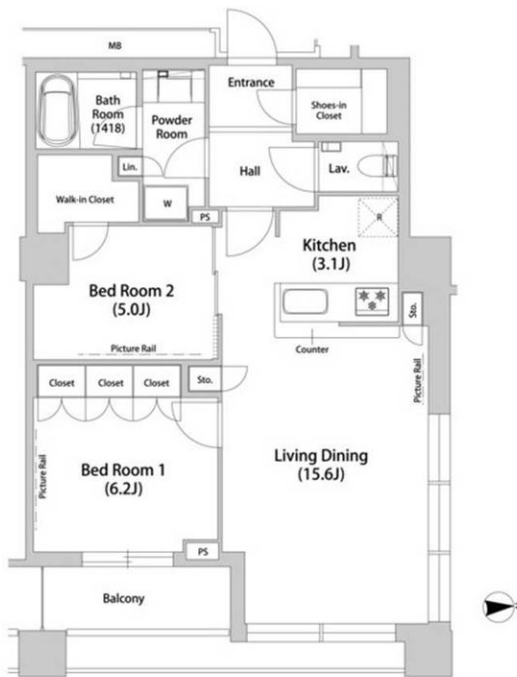

入居可能日 2022年06月下旬 (工事の進捗等により変更有) 内覧 可

タワー型マンション
 エレベーター
 オートロック
 トランクルーム(有料): 月額4,400円～7,700円 敷金1ヶ月
 防犯カメラ
 システムキッチン
 シャワー機能付トイレ
 浴室暖房乾燥機

追焚機能
 バスト別
 床暖房
 エアコン
 電子契約可

※消費税法の改定により税率が改定された場合には、変動後の税率により計算する事とします。

賃料	337,000 円	共益費	15,000 円
賃貸条件	敷金 1ヶ月	礼金 2ヶ月	償却金 0 円
	更新料 新賃料の1ヶ月分相当額 契約者・入居者専用会員制サービス「リーブル」にご加入いただきます ※法人契約者対象外(入居者は対象となります) ※登録無料		

契約期間	普通借家 2年
所在地	東京都港区港南1丁目8-23
交通	JR山手線 品川駅 徒歩5分 京急本線 品川駅 徒歩5分
建物	構造・規模 鉄筋コン・鉄骨鉄筋コン・鉄骨造 地上26階 地下2階 専有面積 70.36㎡ (21.28坪)
築年月	2019年01月
戸数	総戸数 139戸 賃貸戸数 135戸 (住居)

保証会社利用 必須 保証会社名 レジデンシャルパートナーズ
 保証料: 賃料等の40%(最低2万)、月額手数料: 賃料等の1%(更新料無)
 保証会社利用 必須 保証会社名 オリコフォレントインシュア
 保証料: 賃料等の40%(最低2万)、月次保証料: 賃料等の1%(更新料無)
 保証会社利用 必須 保証会社名 エルズサポート
 保証料: 賃料等の40%(最低2万)、月次保証料: 賃料等の1%(更新料無)

<共有設備>
 宅配BOX、タワー型マンション、外観タイル貼、オートロック、トランクルーム(有料)、自転車置場(無料)、防犯カメラ、ゴミ置場、24時間ゴミ出し可、エレベーター2基、管理人有(日勤)、制震構造、敷地内駐車場

<専有設備>
 ダブルロック、ダブルキー、玄関人感照明センサー、タンクレストイレ、ミストシャワー機能付、浴室暖房乾燥機、セオर्टバス、追焚機能、システムキッチン(3ロコロ)、対面式キッチン、バストイレ別、ビュッシャー、LDKフローリング、洋室フローリング、24時間換気システム、床暖房、シューズWIC、クローゼット、ウォークインクローゼット、エアコン3基、角部屋、都市景観

指定保証会社利用必須※一部法人契約除く・敷金積み増し、ペット飼育不可・楽器演奏不可、付随設備に関する費用・空き状況等は要確認
 床暖房 別途『床暖房賃貸制度』(東京ガス㈱)に設備使用申し込み(床暖房設備使用契約)(有料)を行うことで利用が可能。

回線	BS対応可、CS110 対応、CATV対応、CA回線あり、インターネット対応、TV視聴 (CATV入居者負担あり)、電話回線(工事)		
初期費用	損害保険料 13,680 円	鍵交換代 44,000 円	
	口座振替事務手数料 110 円		
ランニング費用	セーフティ補償料 570 円		
他一時金	清掃費 73,700 円	エアコン清掃費 82,500 円	

「電子契約」対応可能

東京都知事(1)第107725号

〒120-0003 東京都足立区東和3-10-10

株式会社 S-em i

TEL:03-6761-8784

FAX:03-6740-1058

取引態様

媒介

手数料負担の割合	貸主	0%	借主	100%
手数料配分の割合	元付	0%	客付	100%

建物種別	マンション
N3ユニテ	
0302号室	ISK

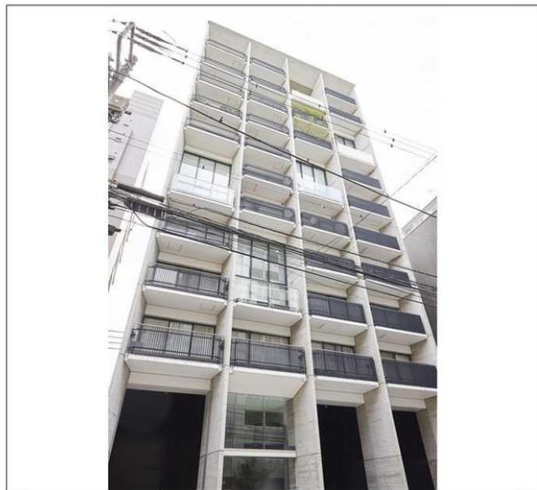

物件外観図

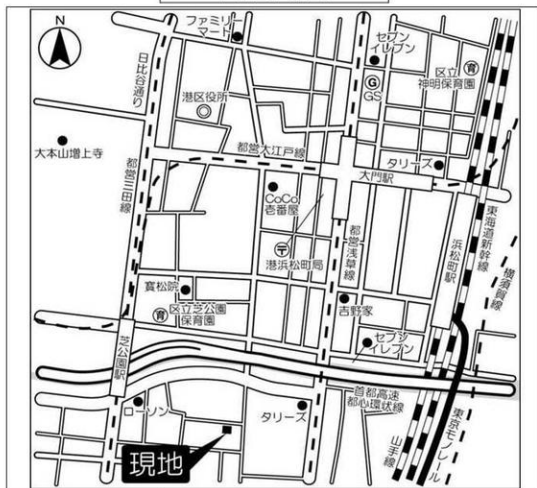

物件周辺図

※図面と現状に相違がある場合は現状優先とします。

◆都営三田線 芝公園駅徒歩4分/JR山手線 浜松町駅徒歩9分
 室内Wi-Fi標準装備(ファイバーゲート)あり、指定保証会社利用
 必須※一部法人契約除く・敷金1ヶ月分積み増し
 ※引越し事前予約制

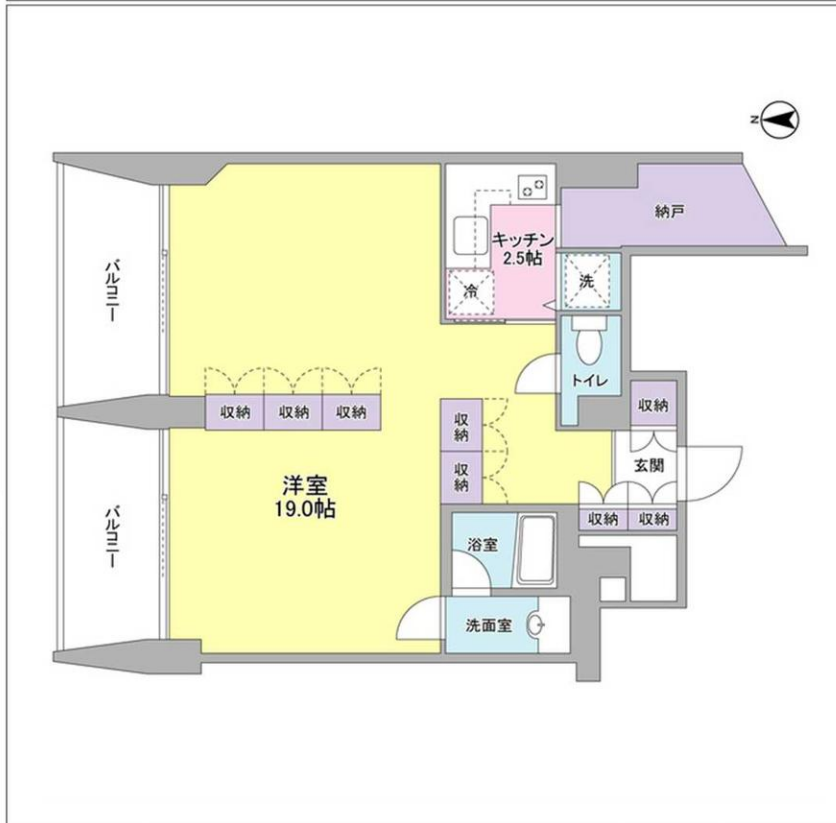

入居可能日	2022年09月上旬 (工事の進捗等により変更有)	内覧	不可
楽器可	ピアノ演奏可(午前10時～午後8時まで)	システムキッチン(2口コンロ)	
宅配BOX	TVモニター付インターホン	シャワー機能付トイレ	
オートロック	自転車置場(有料)：1台300円/月 空き確認要	浴室乾燥機能	
BS対応可	CS110°対応	追焚機能	
ネット使用料不要	室内Wi-Fi標準装備 ファイバーゲート	洗面所独立	
		バスト別	
		エアコン2基	

※消費税法の改定により税率が改定された場合には、変動後の税率により計算する事とします。

賃料	221,000 円	共益費	9,000 円
貸賃条件	敷金 1ヶ月 礼金 1ヶ月 償却金 0 円	更新料	新賃料の1ヶ月分相当額
	契約者・入居者専用会員制サービス「リーブル」にご加入いただきます ※法人契約者対象外(入居者は対象となります) ※登録無料		
契約期間	普通借家 2年		
所在地	東京都港区芝2丁目10-2		
交通	都営三田線 芝公園駅 徒歩4分 JR山手線 浜松町駅 徒歩9分		
建物	構造・規模 鉄骨鉄筋コンクリート造 地上12階 地下1階建 専有面積 59.78㎡ (18.08坪)		
築年月	2003年03月		
戸数	総戸数 26戸	賃貸戸数 23戸	(住居)
保証会社	保証会社利用 必須 保証会社名 オリコフォレントインシュア 保証料:賃料等の40%(最低2万)、月次保証料:賃料等の1%(更新料無) 保証会社利用 必須 保証会社名 エルズサポート 保証料:賃料等の40%(最低2万)、月次保証料:賃料等の1%(更新料無) 保証会社利用 保証会社名		
設備	<共有設備> 宅配BOX,エレベーター,TVモニター付インターホン,オートロック,トランクルーム(有料),自転車置場(有料),防犯カメラ <専有設備> シャワー機能付トイレ,追焚機能,システムキッチン,バスト別,洗面所独立,エアコン2基		
コメント	指定保証会社利用必須※一部法人契約除く・敷金1ヶ月分積み増し、解約予告2ヶ月前、退去時ハウスクリーニング特約有、契約時鍵交換費用借主負担、引越し時事前予約必須、ペット飼育不可、楽器可(ピアノのみ)、演奏時間午前10時～午後8時まで、SOHO/事務所利用不可		
回線	BS対応可,CS110°対応,ネット使用料不要,インターネット光ファイバー対応可,地上デジタル放送対応可		
初期費用	損害保険料 14,110 円	鍵交換代 22,000 円	
	口座振替事務手数料 110 円		
ランニング費用			
他一時金	清掃費 62,810 円		



東京都知事(1)第107725号

株式会社 S-em i

〒120-0003 東京都足立区東和3-10-10

TEL:03-6761-8784

FAX:03-6740-1058

取引態様
媒介

手数料負担の割合	貸主	0%	借主	100%
手数料配分の割合	元付	0%	客付	100%

ハイリーフ芝大門

ペット飼育可(小型犬1匹又は猫2匹まで) 飼育時敷金1ヶ月プラス
★全タイプ洋室8帖超 天井高2.5m以上 解放的な居住空間★



- ◆全室ホテル仕様のバスルーム
1420サイズ(2m×1.4m)のゆとりある浴室
- ◇インターネット使用料無料(最大速度1ギガ使い放題)
※つなぐネットコミュニケーションズ 2022年3月導入済!
- ◆SOHO利用相談可

●LIFE INFORMATION●
マルエツプチ浜松町2丁目店 徒歩約6分(約450m)
薬クリエイト港区芝大門店 徒歩約2分(約150m)
スターバックスコーヒー芝大門店 徒歩約3分(約230m)

法人契約の場合は、礼金1ヶ月

保証会社: 加入要
トーセイ賃貸保証 月額賃料等の40%、年間保証委託料10,000円/年
※毎月の賃料には、賃料等の1%の支払手数料が発生いたします。

申込者(個人): 身分証明書・収入証明書
申込者(法人): 決算書3期分・履歴事項全部証明書
連帯保証人(個人): 身分証明書・収入証明書
※身分証明書は免許証もしくは健康保険証

FR1ヶ月+初回保証料無料+鍵交換代無し
賃料のみ。2年未満の解約はFR相当額の違約金有。
1年未満の解約は、初回保証料相当額の違約金有。



図面が現状と異なる場合は現状優先とします。
更新料:新賃料の1ヶ月分

号室	賃料
104	238,000円

管理費	12,000円		
敷金	0ヶ月	礼金	0ヶ月
所在地	東京都港区 芝大門2丁目7-1		
交通	都営浅草線 大門 徒歩3分 都営三田線 芝公園 徒歩5分 JR山手線 浜松町 徒歩7分		
構造	鉄筋コンクリート(RC造) 10階建地下1階		
専有面積	66.72㎡	開口部方位	東
総戸数	63戸	間取り	1LDK
築年月	2002/11	契約期間	2年
駐車場等	駐車場空有33,000円(税込) 敷金:月額使用料の1ヶ月分※要空き確認,バイク置き場無し,原付置き場無し,駐輪場空有330円(税込)※要空き確認		
入居日	即		
設備等	公共下水,オートロック,宅配BOX,1階の物件,ペット相談,SOHO相談,2人入居可,IHコンロ,バルコニー,エレベーター,CATV,CSアンテナ,BSアンテナ,エアコン,角部屋,防犯カメラ,温水洗浄便座,オール電化,ネット無料,洗面台,2面採光,下駄箱,モニタ付オートロック,収納		
備考	<ul style="list-style-type: none"> ■保証会社加入必須 ■メゾネットタイプ 鍵交換料:0円(税込) 保険料:22,000円(税無)2年 解約予告:2ヶ月前		



東京都知事(1)第107725号

株式会社 S - e m i

〒120-0003 東京都足立区東和3-10-10

TEL:03-6761-8784

FAX:03-6740-1058

取引態様
媒介

手数料 負担の割合	貸主	0%	借主	100%
手数料 配分の割合	元付	0%	客付	100%

建物種別	マンション
アパートメント白金三光坂	
103号室	2LDK

- 礼金0.5カ月※1年未満解約時違約金あり
- 定期借家 2年間
- 指定保証会社利用必須※一部法人契約除・敷金積増(詳細確認)



物件外観図

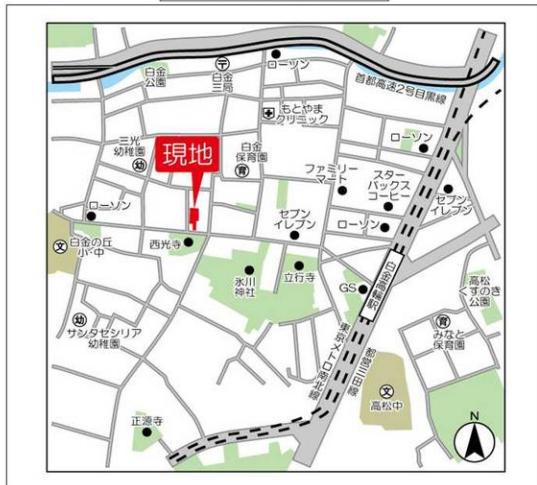

物件周辺図



入居可能日	2022年08月下旬 (工事の進捗等により変更有)	内覧	不可
-------	---------------------------	----	----

※消費税法の改定により税率が改定された場合には、変動後の税率により計算する事とします。

賃料	256,000 円	共益費	10,000 円
貸賃条件	敷金 1ヶ月	礼金 0.5ヶ月	償却金 0円
契約者・入居者専用会員制サービス「リーブル」にご加入いただきます ※法人契約者対象外(入居者は対象となります) ※登録無料			

契約期間	定期借家 2年0ヶ月
所在地	東京都港区白金3丁目19-10
交通	東京メトロ南北線 白金高輪駅 徒歩6分 都営三田線 白金高輪駅 徒歩6分
建物	構造・規模 鉄筋コンクリート造 8階建 専有面積 65.99㎡ (19.96坪)
築年月	2007年03月
戸数	総戸数 49戸 賃貸戸数 49戸 (住居)

保証会社	保証会社利用 必須 保証会社名 オリコフォレントインシュア 保証料:賃料等の40%(最低2万)、月次保証料:賃料等の1%(更新料無)
	保証会社利用 必須 保証会社名 クレディセゾン 保証料:賃料等の40%(最低1.5万円)、2年目~:0.7万円(法人は一律3万)/年
	保証会社利用 必須 保証会社名 エルズサポート 保証料:賃料等の40%(最低2万)、月次保証料:賃料等の1%(更新料無)

設備	<共有設備> 給湯設備,宅配BOX,メールボックス,エレベーター,オートロック,防犯カメラ,ごみ置場,管理人有(日勤),敷地内駐車場
	<専有設備>

コメント	
------	--

回線	BS対応可,CS110° 対応,インターネット対応可,電話回線(工事費用発生時は入居者負担)
初期費用	損害保険料 14,110 円 鍵交換代 22,000 円

ランニング費用	
---------	--

他一時金	清掃費 68,750 円 エアコン清掃費 実費
------	-------------------------

※図面と現状に相違がある場合は現状優先とします。



東京都知事(1)第107725号

株式会社 S e m i

〒120-0003 東京都足立区東和3-10-10

TEL:03-6761-8784

FAX:03-6740-1058

取引態様
媒介

手数料 負担の割合	貸主	0%	借主	100%
手数料 配分の割合	元付	0%	客付	100%

物件番号: 2021080428 種別: MANSION
クラッシィハウス白金三光坂
 東京都港区白金4-5-9

最寄駅

南北線 白金高輪駅 徒歩8分
 都営三田線 白金台駅 徒歩8分
 日比谷線 広尾駅 徒歩17分

3駅以上利用可
 3沿線以上利用可



間取 (帖) 洋:10 洋:6.8 洋:6.2 LDK:20

3LDK 月額賃料 550,000円		
管理費 敷金 礼金	無 賃料の2ヶ月 賃料の1ヶ月	
定借期限	3年間	
物件概要	専有面積 バルコニー	103.1㎡(31.18坪) 有
	竣工年月	1997年09月
	構造規模 (総戸数) 所在階	鉄筋コンクリート造 5階建 地下1階 (12戸) 2階部分
	駐車場	有 1台(付属) 敷金:無 礼金:無
条件	事務所不可 / 住居兼事務所不可 / ペット相談	
トランクルーム	無	
テレビ 共聴設備	CATV:有 / BS:有 / CS:無	
入居可能日	即	
耐震構造	新耐震基準適合	
取引態様	媒介	

白金三光坂上に所在する旧住友商事分譲。白金台・白金高輪・麻布十番・恵比寿など、多駅多路線利用可能な好立地。低層で重厚感があり、使い勝手の良い3LDKの間取りです。機械式駐車場付属。

- ★契約時には、仲介手数料として賃料の1.1ヶ月分相当額のお支払いのご承諾をお願い致します。
- ★当物件の入居者には借家人賠償保険に加入していただきます。
- ★携帯電話の受信状況は、実際にご使用される携帯電話で室内から通話確認をお願い致します。
- ★賃貸借契約が終了した場合、賃借人または居住者の使用状況や清掃状況にかかわらず、室内清掃(カーペット、壁、天井、建具及び設備機器を含む)費用を賃借人にご負担いただきます。
- ★保証会社必須(最大で契約時月額賃料等の1ヶ月分の保証料。1万円/年(継続費用)がかかります)

共用部	エレベーター・オートロック・防犯カメラ・宅配BOX・日勤管理・敷地内ゴミ置場・閑静な住宅街
専有部	システムキッチン・ガスコンロ・グリル付き・コンロ3口・オープンレンジ・給湯・食洗機・冷蔵庫・全部屋カーペット・クローゼット・ウォークインクローゼット・シューズインクローゼット・シューズクローゼット・全室エアコン・床暖房・オートバス・追焚・浴室乾燥機・バス・トイレ別・洗浄機能付便座・洗面所独立・洗濯乾燥機・室内洗濯機置場・セキュリティ・モニター付インターホン・ディンプルキー・インターネット・角部屋・2面採光・楽器相談・駐輪場1台付属
金員備考	

※ホームページより最新の空室情報、図面等が確認できます。
 ※募集パンフレットをはじめとする全ての広告媒体上の住戸図面について、図面と現況に差異が生じている場合は、一切実物の現況を優先することと致します。
 ※物件に家具・小物等は含まれません。
 ※本書記載の金額のうち消費税課税となるものについては、支払時点で適用される税率により算出された金額でお支払い頂きますので、本書記載の金額と、実際にお支払い頂く金額とが異なる場合があることを予めご了承ください。

賃貸
マンション

プレイアデ虎ノ門 401号室

PREIADE TORANOMON

東京メトロ日比谷線『虎ノ門ヒルズ駅』徒歩5分
JR山手線・東海道線・京浜東北線『新橋駅』徒歩10分
東京メトロ銀座線『虎ノ門駅』徒歩8分

虎ノ門ヒルズ駅至近

SOHO利用可能なデザイナーズマンション

賃料: 300,000円

共益費: 10,000円

諸条件
相談可



※現況と図面が異なる場合は現況を優先とします

所在地	港区西新橋2-33-4 (住居表示)
構造規模	鉄筋コンクリート造 陸屋根10階建
築年月	1999年12月
間取り	1LDK
面積	67.57㎡
敷金	2ヶ月
礼金	なし
契約期間	3年間
現況	空
引渡日	即入居可

<設備>

オートロック、モニター付きインターホン、バストイレ別、独立洗面台、エアコン、追い焚き、浴室乾燥機、エレベーター、宅配ボックス、セキュリティシステム

MAP

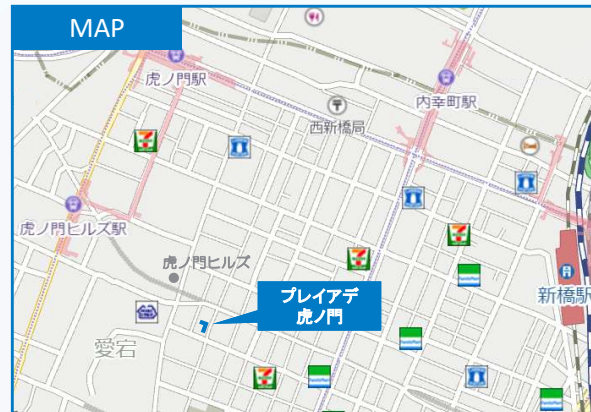

東京都知事(1)第107725号

株式会社 S - e m i

〒120-0003 東京都足立区東和3-10-10

TEL:03-6761-8784

FAX:03-6740-1058

取引態様
媒介

手数料 負担の割合	貸主	0%	借主	100%
手数料 配分の割合	元付	0%	客付	100%

アトランテ東麻布601

- ★光ファイバー接続可 (有料)
- ★オートロック・宅配BOX完備
- ★おしゃれな外観タイル張



～日本国籍の方に限る～

4線4駅利用可能！！
東京タワーが部屋から見えます。



※アクト安心ライフ24加入要
(入居者の万が一をサポート！)
※当社指定保証契約要

図面と相違する場合は現況を優先致します。

賃貸マンション

赤羽橋

1LDK

賃料 218,000 円

礼金0ヶ月 敷金2ヶ月

東京都港区東麻布1-16-6

- 交通
- ①都営大江戸線『赤羽橋』駅徒歩3分
 - ②東京メトロ南北線『麻布十番』駅徒歩7分
 - ③東京メトロ日比谷線『神谷町』駅徒歩11分
 - ④都営三田線『芝公園』駅徒歩12分

建物名 アトランテ東麻布601

構造・規模 鉄骨造陸屋根地上7階建

使用部分積 52.14㎡ (15.77坪)

間取内訳 洋室13J・LD13.4J・K3J

築年月 平成14年11月 契約期間 2年

管理費等 0 円

駐車場

現況 空 | 入居日 即

本体設備 オートロック・EV・外観タイル張・駐輪場・光ファイバー

各戸設備 エアコン・バルコニー2箇所・給湯

- 備 考
- ◎更新料は新賃料の1ヶ月分
 - ◎仲介手数料は賃料の1ヶ月分
 - ◎当社指定火災保険加入要
 - ◎当社指定保証契約要
 - ◎アクト安心ライフ加入要
 - ◎外国籍の方はお断りさせていただきます
 - ◎ペット不可



東京都知事(1)第107725号

株式会社 S - e m i

〒120-0003 東京都足立区東和3-10-10

TEL:03-6761-8784

FAX:03-6740-1058

取引態様
媒介

手数料 負担の割合	貸主	0%	借主	100%
手数料 配分の割合	元付	0%	客付	100%

オープンレジデンス南青山骨董通り 東京都港区南青山6-6-21

最寄駅

銀座線 表参道駅 徒歩10分

千代田線 乃木坂駅 徒歩15分

日比谷線 広尾駅 徒歩15分

3駅以上利用可

3沿線以上利用可



2LDK+S 月額賃料 **308,000円**

管理費 敷金 礼金	別 27,000円 賃料の1ヶ月 賃料の1ヶ月	
定借期限	2年間	
償却	0.5ヶ月	
物件概要	専有面積 バルコニー	57.91㎡(17.51坪) 3.62㎡
	竣工年月	2013年09月
構造規模 (総戸数) 所在階	鉄筋コンクリート造 15階建 9階部分	(39戸)
駐車場	無 敷金: 礼金:	
条件	事務所不可 / 住居兼事務所不可 / ペット相談	
トランクルーム	無	
テレビ 共聴設備	CATV:有 / BS:有 / CS:有	
入居可能日	即	
耐震構造	新耐震基準適合	
取引態様	他()	

間取(帖) 洋:6.2 洋:5.5 LDK:12.9 S:3.1

東南角部屋の2SLDK住戸。3.1JのDENは洋室としての利用も可能。西麻布の交差点へも徒歩圏内(550m)で、高級分譲デザイナーズタイプの賃貸区画住戸です。

共用部	エレベーター・オートロック・宅配BOX
専有部	システムキッチン・ガスコンロ・コンロ3口・給湯・一部フローリング・クローゼット・シューズクローゼット・全室エアコン・床暖房・追焚・浴室乾燥機・バス・トイレ別・洗浄機能付便座・洗面所独立・室内洗濯機置場・インターネット・角部屋・2面採光・楽器相談
金員備考	■退去時に貸主指定の専門業者にて、全体的なハウスクリーニング(水まわりを含む)を行い、費用を借主様にご負担いただきます。■浄水器カートリッジ交換費用が別途発生致します。

- ★契約時には、仲介手数料として賃料の1.1ヶ月分相当額のお支払いのご承諾をお願い致します。
- ★当物件の入居者には借家人賠償保険に加入していただきます。
- ★携帯電話の受信状況は、実際にご使用される携帯電話で室内から通話確認をお願い致します。
- ★賃貸借契約が終了した場合、賃借人または居住者の使用状況や清掃状況にかかわらず、室内清掃(カーペット、壁、天井、建具及び設備機器を含む)費用を賃借人にご負担いただきます。
- ★保証会社必須(最大で契約時月額賃料等の1ヶ月分の保証料。1万円/年(継続費用)がかかります)

※ホームページより最新の空室情報、図面等が確認できます。
※募集パンフレットをはじめとする全ての広告媒体上の住戸図面について、図面と現況に差異が生じている場合は、一切実物の現況を優先すること致します。
※物件に家具・小物等は含まれません。
※本書記載の金額のうち消費税課税となるものについては、支払時点で適用される税率により算出された金額でお支払い頂きますので、本書記載の金額と、実際にお支払い頂く金額とが異なる場合があることを予めご了承ください。

賃貸マンション

アークヒルズ仙石山レジデンス
(アークヒルズセンゴクヤマレジデンス)

606

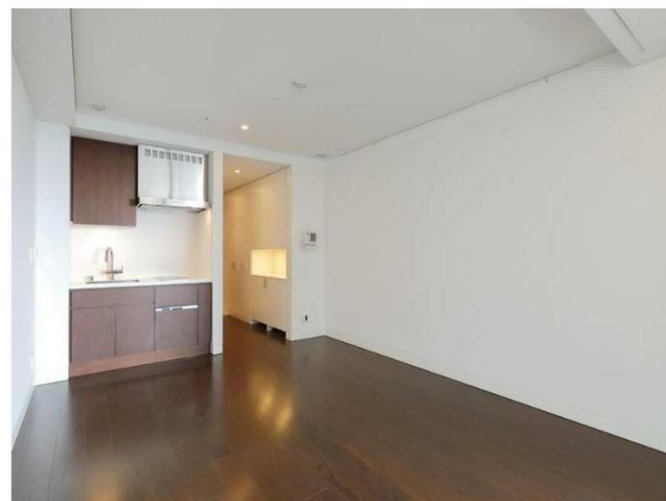

おすすめポイント

ヒルズスパ利用可能

フロントサービス&ドアマンサービス

大きな空と眼下に広がる東京タワーやレインボーブリッジなどの眺望をお楽しみいただけるビューラウンジ

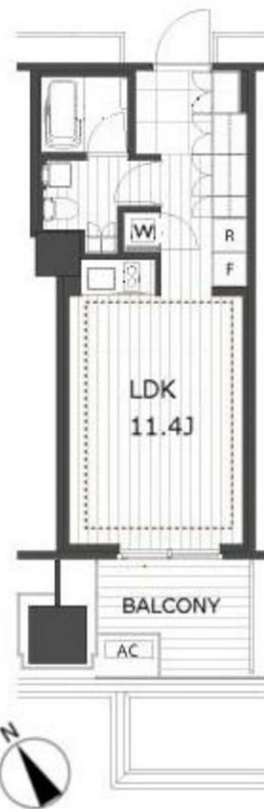

東京メトロ南北線『六本木一丁目』駅 徒歩4分

東京メトロ日比谷線『神谷町』駅 徒歩6分

都営大江戸線『六本木』駅 徒歩14分

間取	ワンルーム	
賃料	320,000	円
共益費	-	円
敷金・礼金	敷金4ヶ月・礼金なし	

所在	東京都港区六本木1-9-18		
間取詳細	洋11.4帖		
構造・階建	RC造地上47階建地下4階/6階部分		
専有面積	33.9 m ²	再契約	相談
築月日	2012年8月	開口向き	南西
保険	要	ペット	相談
現況	空室	契約	定借3年
引渡し日	相談		
事務所	不可		
駐車場	有(空要確認)		
その他条件	ペット(大きさ・種類など別途詳細な制限あり)		
設備	<input type="checkbox"/> IH2口	<input type="checkbox"/> バルコニー	
	<input type="checkbox"/> システムキッチン	<input type="checkbox"/> 収納スペース	
	<input type="checkbox"/> 温水洗浄便座	<input type="checkbox"/> フローリング	
	<input type="checkbox"/> 食洗機	<input type="checkbox"/> エレベーター	
	<input type="checkbox"/> 洗濯乾燥機		
	<input type="checkbox"/> 浴室乾燥		
備考	ゲストルーム スカイラウンジ・ビューラウンジ スカイデッキ・ルーフデッキ		

○成約の際に賃料の1.1ヶ月分の仲介手数料を申し受けます○図面と現況に違いがある場合は現況を優先致します。○成約の際に貸主指定の住宅保険にご加入頂きます。



東京都知事(1)第107725号

株式会社 S-em i

〒120-0003 東京都足立区東和3-10-10

TEL:03-6761-8784

FAX:03-6740-1058

取引態様
媒介

手数料 負担の割合	貸主	0%	借主	100%
手数料 配分の割合	元付	0%	客付	100%

泉ガーデンレジデンスのセールスポイント

住友不動産が管理する賃貸マンションです。
 図面、写真等、詳しくはホームページにて最新情報を掲載しておりますのでご覧ください。
 住友不動産 高級賃貸 | 検索 | sumitomo-latour.jp



※図面と現況が異なる場合は現況を優先いたします。

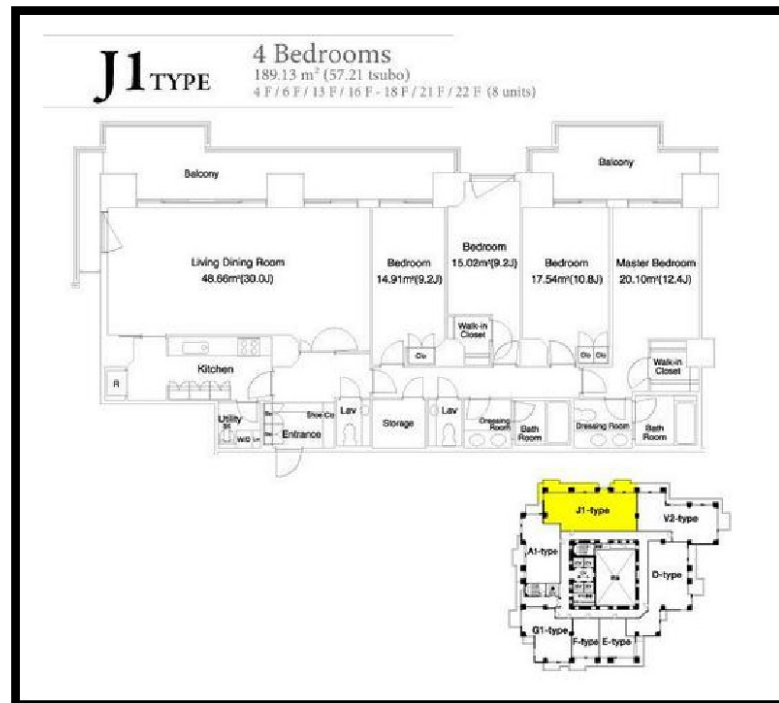

泉ガーデンレジデンスのオススメポイント

ペット相談	オートロック	宅配ボックス	温水洗浄便器	エレベーター	デザイナーズ	浴室乾燥機	防犯カメラ	ガスコンロ対応
-------	--------	--------	--------	--------	--------	-------	-------	---------

種別	賃貸 マンション			
交通	南北線六本木一丁目駅 徒歩1分			
その他交通	日比谷線神谷町駅 徒歩6分			
賃料	155万円			
	敷金/保証金	2ヵ月/-		
	礼金	-		
	敷金積増し	-		
	敷引	-	保証金償却	解約1ヵ月
更新料	-	雑費	-	
所在	〒106-0032 東京都港区六本木1丁目5-3			
建物	建物名	泉ガーデンレジデンス 1802		
	所在階	18階	間取	4LDK
	間取内訳	LDK 38.3帖, 洋室 12.4帖, 洋室 10.8帖, 洋室 9.2帖, 洋室 9.2帖,		
	使用部分面積	189.1m ²	管理費	0円
	構造	SRC・32階建		
築年月	2002年7月	契約期間	3年	
入居日	相談	現況	居住中	
駐車場	-	賃貸借契約	定期借家権	
駐輪場	-	バイク置場	-	
保険(または共済)	有 - - -			
施設費用1	-			
その他費用				
設備	エレベーター / 宅配ボックス / 敷地内ごみ置き場 / BS / CATV / タワー型マンション / デザイナーズ / 外観タイル張り / 専有面積30坪以上 / LDK25帖以上 / システムキッチン / パストイレ別 / オートバス / 浴室乾燥機 / 温水洗浄便座 / 洗面所独立 / 床暖房 / オートロック / 防犯カメラ / フロントサービス / 2駅利用可 / 2浴続利用可 ...			
備考	駐車場、バイク置場、駐輪場の空き状況、利用料は問合せ下さい。償却金1ヶ月(退去時)。記載の情報から変更になっている場合がございます。最新情報や空室状況はお問合せください。保証人代行:必加入 保証人代行業社:その他 保証人代行詳細:当社指定保証会社(保証料:1年目 賃料の30%~2年目以降 8,000円/年~、※保証会社により異なるため詳細はお問合せください)			



東京都知事(1)第107725号

株式会社 S - e m i

〒120-0003 東京都足立区東和3-10-10

TEL:03-6761-8784

FAX:03-6740-1058

取引態様
媒介

手数料負担の割合	貸主	0%	借主	100%
手数料配分の割合	元付	0%	客付	100%

For Rent

六本木エリアに佇む高級分譲マンション

東京メトロ南北線
六本木一丁目駅
徒歩4分

賃料
205,000 円
管理費 **10,000** 円

ウエリス六本木 805号室

物件概要
所在：東京都港区六本木3-18-2
構造：鉄筋コンクリート造17階建
築年：2014年1月
間取：1LDK
面積：40.61㎡
入居：即

賃貸条件
敷金：1ヶ月(ペット飼育時+1ヶ月)
礼金：1ヶ月
契約期間：2年
家財保険料：15,000円(2年間)
保証会社：賃料総額の50%
鍵交換代：38,500円(消費税込)
更新料：新賃料1ヶ月
更新事務手数料：14,300円(消費税込)
退去時のルームクリーニング代は借主負担

必要書類
借主：住民票・身分証明書・収入証明書
法人：会社謄本・決算書・印鑑証明書
連帯保証人：承諾書・印鑑証明書
(必要書類は変更する場合があります)
※住宅総合保険に加入していただきます。
※保証会社に加入していただきます。

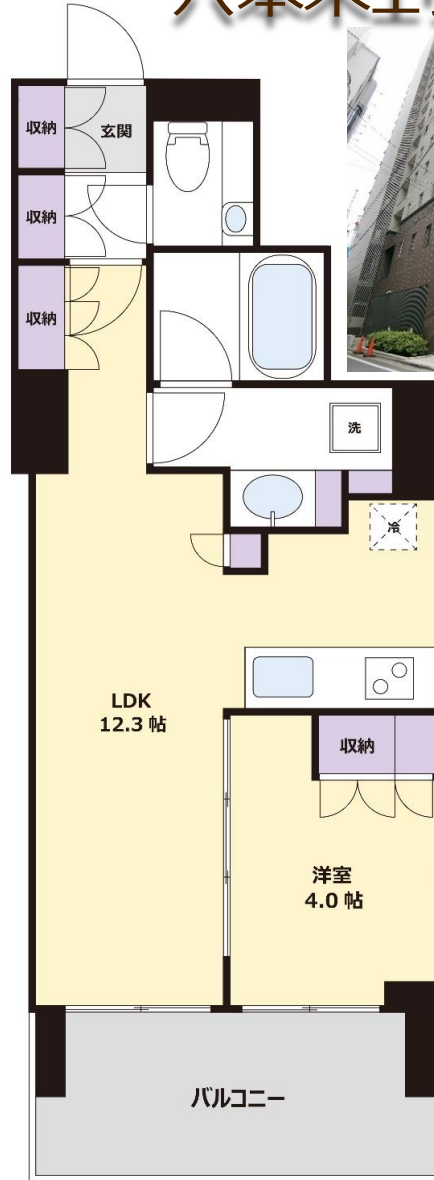

※図面と現況が異なる場合は現況優先とします。



▶設備・条件

- ◇防犯設備完備
二重オートロック・TVモニター付インターホン・防犯カメラ
- 玄関ダブルロックディンプルキー・24時間セキュリティシステム
- ◇南東向き ◇ラウンジ ◇屋上テラス ◇宅配ボックス
- ◇2口ガスシステムキッチン(グリル付) ◇ディスプレイ
- ◇食洗器 ◇独立洗面脱衣所 ◇室内洗濯機置場
- ◇バストイレ別 ◇追炊機能付オートバス ◇換気乾燥機完備
- ◇温水洗浄便座 ◇多収納 ◇クローゼット ◇シューズボックス
- ◇床下暖房 ◇フレツ光 ◇エアコン2台 ◇ナノイー
- ◇敷地内ゴミ置場 ◇二人入居可 ◇二重サッシ
- ◇駐車場・バイク置場・駐輪場(別途管理組合と契約)
- ◇複数路線利用可(六本木駅・麻布十番駅徒歩7分)
- ◇ペット飼育可(小型犬もしくは猫/ペット飼育細則有り)



東京都知事(1)第107725号

株式会社 S - e m i

〒120-0003 東京都足立区東和3-10-10

TEL:03-6761-8784

FAX:03-6740-1058

取引態様
媒介

手数料 負担の割合	貸主	0%	借主	100%
手数料 配分の割合	元付	0%	客付	100%

パークハウス六本木

206 号室

☆分譲賃貸のマンション

☆全室エアコン付き



☆追焚き、床暖房

☆六本木の落ち着いた住環境

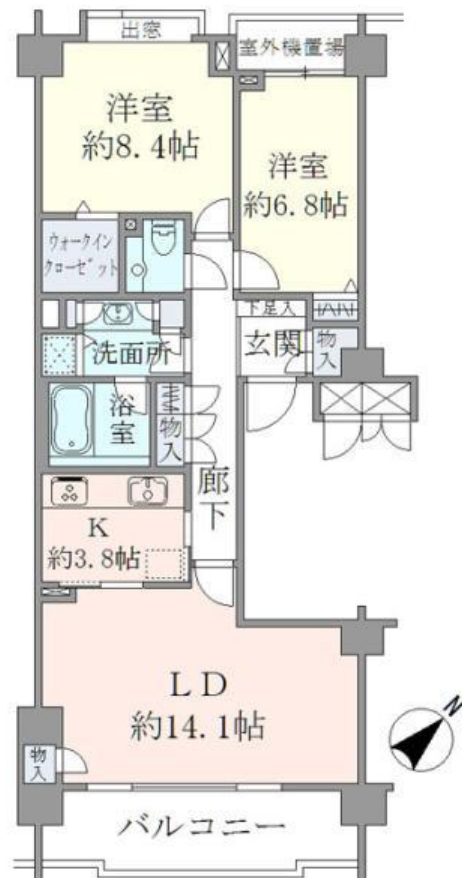

東京メトロ南北線「六本木一丁目」徒歩6分
東京メトロ日比谷線「六本木」徒歩7分
都営大江戸線「六本木」徒歩6分

間取り	2LDK
賃料	350,000円
管理費	10,000円
敷金 礼金	礼金 1 ヶ月・敷金 1 ヶ月

所在	東京都港区六本木4丁目2-8		
間取詳細	LD14.1畳×K3.8畳×洋室8.4畳×洋室6.8畳		
構造・階建	RC造 2階 / 地上8階建、地下1階		
専有面積	81.49㎡	物件種別	マンション
築年月	1996年11月	開口向き	東南
入居時期	2022年7月下旬	更新料	
損保	要	連帯保証人	保証人不要+保証会社必要
契約期間	定期借家5年		
保証会社	(日本レンタル保証㈱(JRGスタンダード))・当社指定の保証会社利用必須。(初回保証料:賃料等の50%、月額支払手数料:賃料等の1%)		
駐車場			
入居諸条件	ペット不可、ルームシェア不可		
その他費用	T-Support Club会費16,500円(入居時)		
周辺施設			
設備	追焚きバス、浴室乾燥機、室内洗濯機置き場、バストイレ別、TVモニター付インターホン、エアコン付き、床暖房、システムキッチン、ウォークインクローゼット、洗面所独立、エアコン3基、分譲タイプ、オートロック、防		
備考	ペット不可、居室内喫煙不可、事務所利用不可、民泊不可 その他諸条件もご確認ください		



東京都知事(1)第107725号

株式会社 S - e m i

〒120-0003 東京都足立区東和3-10-10

TEL:03-6761-8784

FAX:03-6740-1058

取引態様
媒介

手数料 負担の割合	貸主	0%	借主	100%
手数料 配分の割合	元付	0%	客付	100%

アーバンスタイル六本木三河台

賃貸

住居

階数	面積	賃料 (非課税)	共益費 (非課税)	入居日
401号室	128.83 m ²	876,000 円	20,000 円	即日
	38.97 坪	22,479 円/坪	513 円/坪	

■ACCESS

日比谷線・大江戸線「六本木」駅 徒歩2分
南北線「六本木一丁目」駅 徒歩7分
千代田線「乃木坂」駅 徒歩10分

ミッドタウン至近で六本木駅まで徒歩3分、六本木一丁目駅や乃木坂駅も徒歩圏内です。檜町公園まで徒歩2分でアクセス可能で豊かな自然環境も魅力です。



■建物設備等

エレベーター：1機
セキュリティ：オートロック
付帯設備：オープンレンジ、電気温水器、浴室乾燥機、電気コンロ、温水洗浄便座、天力セ空調

■その他 (フロア情報等)

バルコニー使用料8,750円

図面と現況が異なる場合は現況優先とします

2022年2月撮影

所在地	東京都港区六本木四丁目2番35号	契約期間	普通借家契約 2年	保証会社要加入
構造	鉄筋コンクリート造地下2階付5階建	敷金	2カ月 (SOHO利用時3カ月)	その他費用
		礼金	無し	バルコニー使用料月額8,750円
竣工	2006年8月	更新料	1カ月	損保
				有り 火災保険
				駐車場
				有り 空き無し



東京都知事(1)第107725号

株式会社 S - e m i

〒120-0003 東京都足立区東和3-10-10

TEL:03-6761-8784

FAX:03-6740-1058

取引態様
媒介

手数料 負担の割合	貸主	0%	借主	100%
手数料 配分の割合	元付	0%	客付	100%

アーバンスタイル六本木三河台

賃貸

住居

階数	面積	賃料 (非課税)	共益費 (非課税)	入居日
405号室	73.15 m ²	489,000 円	20,000 円	即日
	22.12 坪	22,107 円/坪	904 円/坪	

ACCESS

日比谷線・大江戸線「六本木」駅 徒歩2分
南北線「六本木一丁目」駅 徒歩7分
千代田線「乃木坂」駅 徒歩10分

ミッドタウン至近で六本木駅まで徒歩3分、六本木一丁目駅や乃木坂駅も徒歩圏内です。檜町公園まで徒歩2分でアクセス可能で豊かな自然環境も魅力です。



建物設備等

エレベーター：1機
セキュリティ：オートロック
付帯設備：オープンレンジ、電気温水器、浴室乾燥機、電気コンロ、温水洗浄便座、天力セ空調

その他 (フロア情報等)

バルコニー使用料3,500円

図面と現況が異なる場合は現況優先とします

2022年2月撮影

所在地	東京都港区六本木四丁目2番35号	契約期間	普通借家契約 2年	保証会社要加入
構造	鉄筋コンクリート造地下2階付5階建	敷金	2カ月 (SOHO利用時3カ月)	その他費用
		礼金	無し	バルコニー使用料月額3,500円
竣工	2006年8月	更新料	1カ月	損保
				有り 火災保険
				駐車場
				有り 空き無し



東京都知事(1)第107725号

株式会社 S - e m i

〒120-0003 東京都足立区東和3-10-10

TEL:03-6761-8784

FAX:03-6740-1058

取引態様
媒介

手数料 負担の割合	貸主	0%	借主	100%
手数料 配分の割合	元付	0%	客付	100%

貸マンション

目黒駅

プリリアタワーズ目黒サウスレジデンス(プリリアタワーズメグロサウスレジデンス) 1107

間取り
2LDK

専有面積
64.40㎡

築年月
2017年12月

定期借家

目黒駅徒歩1分 分譲賃貸 フロント・フィットネス等

チェックポイント！

主要採光面：南向き、ベットの相談 猫可、分譲タイプ、B・T別、浴室乾燥機、ミストサウナ、トイレ、温水洗浄便座、ガスコンロ付、3口以上コンロ、食器洗浄乾燥機、浄水器、デイスボーター、クローゼット、シューズ1C、ダウンライト、全居室フローリング、床暖房、エアコン、エアコン2台以上、全居室エアコン、オートロック、モニタ付オートロック、モニタ付インターホン、防犯カメラ、24時間セキュリティ、バルコニー



物件種目	貸マンション
最寄駅	目黒
間取タイプ	2LDK
賃貸条件	賃料 470,000円 礼金 1ヶ月 敷金 2ヶ月 保証金 なし

物件所在地	東京都品川区上大崎 3丁目 1-30		
交通	東急目黒線 目黒 徒歩1分		
建物	建物名	プリリアタワーズ目黒サウスレジデンス(プリリアタワーズメグロサウスレジデンス) 1107	
	構造・規模	RC 40階建 地下2階/11階部分	
	使用部分積	64.40㎡	
	間取内訳		
築年月	2017年12月	契約期間	3年
管理費等	なし 共益費なし 雑費なし		
駐車場	なし		
現況	居住中	入居日	2022年8月中旬予定
設備	B・T別、浴室乾燥機、ミストサウナ、トイレ、温水洗浄便座、ガスコンロ付、3口以上コンロ、食器洗浄乾燥機、浄水器、デイスボーター、クローゼット、シューズ1C、ダウンライト、全居室フローリング、床暖房、エアコン、エアコン2台以上、全居室エアコン、オートロック、モニタ付オートロック、モニタ付...		
保険等	要		
備考	源泉対象 再契約相談 (再契約料は新賃料1ヶ月分) ベット飼育の場合敷金1ヶ月積み増し 駐車場空なし 源泉対象 再契約相談 (再契約料は新賃料1ヶ月分) ベット飼育の場合敷金1ヶ月積み増し 利用駅1：東京メトロ南北線 目黒 徒歩1分 利用駅2：都営三田線 目黒 徒歩1分		



東京都知事(1)第107725号

株式会社 S - e m i

〒120-0003 東京都足立区東和3-10-10

TEL:03-6761-8784

FAX:03-6740-1058

取引態様
媒介

手数料 負担の割合	貸主	0%	借主	100%
手数料 配分の割合	元付	0%	客付	100%

☆Brilliaの分譲賃貸

☆3次セキュリティロック

☆エアコン2基設置

☆納戸・WIC豊富な収納



間取り	3LDK
賃料	274,000円
管理費	10,000円
敷金 礼金	礼金 1ヶ月・敷金 1ヶ月

所在	東京都目黒区五本木3丁目25-11		
間取詳細	LD11.7畳×K3.3畳×洋室6畳×洋室4.7畳×洋室4.5畳		
構造・階建	RC造 3階 / 5階建		
専有面積	68.27㎡	物件種別	マンション
築年月	2015年11月	開口向き	東南
入居時期	即入居可	更新料	
損保	要	連帯保証人	保証人不要+保証会社必要
契約期間	定期借家 2024年8月31日まで		
保証会社	(日本レンタル保証㈱(JRGスタンダード))・当社指定の保証会社利用必須。(初回保証料:賃料等の50%、月額支払手数料:賃料等の1%)		
駐車場			
入居諸条件	ペット不可、ルームシェア不可		
その他費用	鍵交換費用(入居時)39,600円、T-Support Club会費16,500円(入居時)		
周辺施設			
設備	追焚バス、浴室乾燥機、室内洗濯機置き場、バストイレ別、TVモニター付インターホン、エアコン付き、フローリング、床暖房、24H換気システム、システムキッチン、ウォークインクローゼット、洗面所独立、エアコン		
備考	法人の場合、源泉が必要(オーナー海外居住) エアコンあり、事務所利用不可、ペット飼育不可、居室内禁煙		



東京都知事(1)第107725号

株式会社 S - e m i

〒120-0003 東京都足立区東和3-10-10

TEL:03-6761-8784

FAX:03-6740-1058

取引態様
媒介

手数料 負担の割合	貸主	0%	借主	100%
手数料 配分の割合	元付	0%	客付	100%

建物種別	マンション
パークフラッツ祐天寺	
103号室	3LDK

■家具家電付き！※一部、全て撤去も可能となります
 ◆駐車場1台付き！
 敷金1ヶ月(指定保証会社利用時のみ、不利用時敷金2ヶ月)



物件外観図

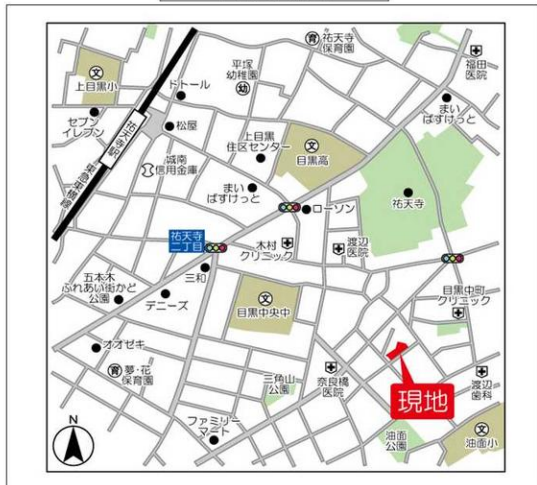

物件周辺図

※図面と現状に相違がある場合は現状優先とします。



入居可能日	2022年07月中旬 (工事の進捗等により変更有)	内覧	可
TVモニター付インターホン エアコン 宅配BOX バイク置場(無料) 浴室暖房乾燥機 バストイレ別 洗面所独立 システムキッチン(3口コンロ)		インターネット対応可 シャワー機能付トイレ ファミリー向け	

※消費税法の改定により税率が改定された場合には、変動後の税率により計算する事とします。

賃料	440,000 円	共益費	10,000 円
貸賃条件	敷金 1ヶ月	礼金 1ヶ月	償却金 0 円
	更新料 新賃料の1ヶ月分相当額 <small>契約者・入居者専用会員制サービス「リーブル」にご加入いただきます ※法人契約者対象外(入居者は対象となります) ※登録無料</small>		
契約期間	普通借家 2年		
所在地	東京都目黒区中町2丁目7-8		
交通	東急東横線 祐天寺駅 徒歩10分 東急東横線 中目黒駅 徒歩18分		
建物	構造・規模 鉄筋コンクリート造 地上3階 地下1階建 専有面積 106.81㎡ (32.31坪)		
築年月	2009年03月		
戸数	総戸数 22戸	賃貸戸数 22戸	(住居)
保証会社	保証会社利用 必須 保証会社名 日本セーフティー 保証料: 賃料等の最大98%(賃料等により決定)、2年目~: 1万円/年 保証会社利用 必須 保証会社名 オリコフォレントインシュア 保証料: 賃料等の40%(最低2万)、月次保証料: 賃料等の1%(更新料無) 保証会社利用 必須 保証会社名 エポスカード 保証料: 賃料等の40%(最低1.5万円)、2年目~: 最大1.4万円/年		
設備	<共有設備> 宅配BOX, メールボックス, エレベーター, オートロック, 自転車置場(無料), ごみ置場, 管理人有(巡回) <専有設備> 天カセエアコン4台		
コメント			
回線	BS対応可, インターネット対応可, 地上デジタル放送対応可		
初期費用	損害保険料 14,110 円	鍵交換代 22,000 円	
ランニング費用			
他一時金	清掃費 109,340 円	エアコン清掃費	実費

	東京都知事(1)第107725号	〒120-0003 東京都足立区東和3-10-10	<table border="1"> <tr> <td>手数料負担の割合</td> <td>貸主</td> <td>0%</td> <td>借主</td> <td>100%</td> </tr> <tr> <td>手数料配分の割合</td> <td>元付</td> <td>0%</td> <td>客付</td> <td>100%</td> </tr> </table>	手数料負担の割合	貸主	0%	借主	100%	手数料配分の割合	元付	0%	客付	100%
	手数料負担の割合	貸主		0%	借主	100%							
手数料配分の割合	元付	0%	客付	100%									
株式会社 S - e m i	TEL:03-6761-8784	FAX:03-6740-1058	<table border="1"> <tr> <td>取引態様</td> <td>媒介</td> </tr> </table>	取引態様	媒介								
取引態様	媒介												

ヒューリック目黒三田 -Hulic Meguro Mita-



敷金1ヶ月 + 礼金1ヶ月



ペット相談可!! (小型犬1匹)

Access アクセス

JR山手線・東急目黒線・東京メトロ南北線・都営三田線
「目黒」駅徒歩6分
 JR山手線・東京メトロ日比谷線 **「恵比寿」駅徒歩10分**

Outline 物件概要・賃貸条件

- 物件名称/ヒューリック目黒三田
- 所在地/東京都目黒区三田1-7-13
- 構造・規模/RC造 地上6階 地下1階建
- 総戸数/40戸 ■ 竣工 2002年9月
- 契約形態/期間/普通賃貸借契約・2年間
- 礼金/1ヶ月
- 敷金/1ヶ月(ペット相談:2ヶ月)
- 管理費 8,000~10,000円
- 保険/指定加入 ■ 更新料/新賃料の1ヶ月分
- 駐車場(機械式・平置) ⇒募集状況要確認
- バイク置場
- 月額:6,600円(税込) 敷金1ヶ月 礼金0ヶ月 ※募集状況要確認、原付のみ
- 駐車場 各住戸1台(無料)
- 鍵交換費用:¥27,000(税別)

EQUIPMENT 設備・仕様

- オートロック ■ 宅配ボックス
- 食器洗浄機(部屋による)※要確認
- エアコン ■ システムキッチン
- ガスコンロ ■ 電子コンベック (部屋による)※要確認
- 室内洗濯機置場※リフォーム内容要確認 ■ 洗面化粧台
- 温水洗浄便座 ■ エレベーター1基 ■ CATV・BS

- **防犯 -SECURITY SYSTEM-**
- オートロック ■ 防犯カメラ ■ ダブルロック
- カラーモニター付インターホン ■ ティンブルキー

原則、保証会社加入必須
 クレディセゾン/エポスカード/オリコ/フォレント/インシュア

Location Map 現地案内図



■ 注意事項 ■ 貸室は、危険薬物の販売等及び特殊詐欺、ならびに個人宅宿泊(いわゆる民泊等)での使用を一切お断り致します。



東京都知事(1)第107725号

株式会社 S - e m i

〒120-0003 東京都足立区東和3-10-10

TEL:03-6761-8784

FAX:03-6740-1058

取引態様
媒介

手数料 負担の割合	貸主	0%	借主	100%
手数料 配分の割合	元付	0%	客付	100%

Hulic Meguro Mita -高級賃貸マンション- ヒューリック目黒三田

403



411



506



511



号室	間取り	面積(m ²)	賃料	共益費	内覧可能日
403	1K	45.85	212,000円	8,000円	可能
411	1K	50.33	225,000円	8,000円	可能
506	1LDK	65.44	285,000円	10,000円	2022/8/7
511	1K	38.49	174,000円	8,000円	2022/8/2

【注意事項】 現状で洗濯機が設備として備わっている住戸に関しては、原則撤去しシャンプードレッサー及び防水パンを新設置致します。他、お部屋により設備に違いがございます。リフォーム完了後に、必ずお部屋をご確認ください。(現況優先となります。)

■ 空き予定のお部屋のお申込の場合は、退去後に必ずお申込み部屋のご確認をお願い致します。(図面と現状が異なる場合は現状を優先します。)
 ■ 解約予定のお部屋につきましては、状況により申込をお断りする場合がございます。